

MINISTERUL EDUCAȚIEI, CERCETĂRII, TINERETULUI ȘI SPORTULUI



Str. Nicolae Iorga, nr. 1, Tîrgu Mureș, 540088, ROMÂNIA
CENTRUL DE CONSILIERE ȘI ORIENTARE ÎN CARIERA

Aprilie, 2012

RAPORT ¹
PRIVIND EVALUAREA INSERȚIEI PROFESIONALE
A ABSOLVENȚILOR - nivel de MASTERAT
LA PROGRAMUL DE STUDII MASTERALE
MANAGEMENTUL RESURSELOR UMANE
pentru promoția 2011

EVALUATOR:

Psiholog dr. **GEORGETA BOARESCU**
Coordonator Centrul de Consiliere
Universitatea „Petru Maior”
Str. Nicolae Iorga, nr.1, 540088
Tg. Mures – Romania
Tel /fax: 0265 215 899
mobil: 0744 796 131 geta@upm.ro

Baza de date și documentele ce conțin răspunsurile nominale ale absolvenților, precum și toate informațiile ce stau la baza evaluărilor se supun Legii 544/2001, privind protecția datelor personale și prevederilor Legii 213/2004, Codului Deontologic și de Procedură Disciplinară ale Psihologului. Informațiile sus-menționate pot fi consultate, la cerere, de către responsabilii autorizați, exclusiv la sediul Centrului de Consiliere, care își asumă responsabilitatea pentru corectitudinea, veridicitatea și confidențialitatea înregistrărilor.

¹ Evaluarea inserției profesionale a absolvenților pentru anul 2011 a fost realizată în anul 2012, la un an de la absolvire.

REZULTATE

MRU, 2011, nr chestionare N=34

Insertia absolvenților de masterat este evaluata la un an de la absolvire și urmărește:

- stabilirea nivelului de utilitate și de utilizare a programului de studii în domeniul postului de muncă ocupat
- evoluția profesională a absolvenților
- aprecierea calității disciplinelor, a prestației și asistenței cadrelor didactice, precum și disponibilitatea structurilor funcționale ale instituției, pe parcursul studiilor.

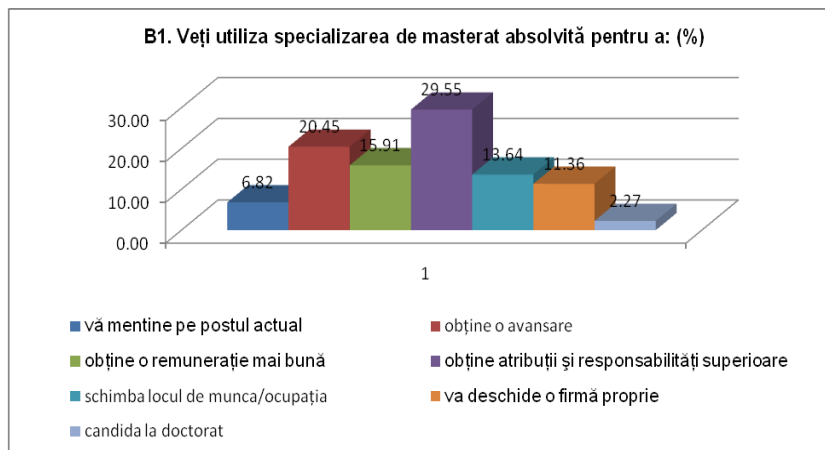

UTILITATEA ȘI UTILIZAREA PROGRAMULUI DE STUDII ÎN DOMENIUL POSTULUI DE MUNCĂ OCUPAT

Dintre absolvenții programului masteral

- 20,45% afirmă că în urma absolvirii au obținut o avansare, iar
- 29,55% au atribuții și responsabilități superioare
- 16% au o remunerație mai bună
- 13,64% și-au schimbat locul de muncă
- 11,36% au utilizat competențele dobândite pentru a-și deschide o afacere proprie
- 6,82% și-au schimbat locul de muncă în urma studiilor
- 2,27% au candidat la doctorat, ca urmare a studierii acestui masterat

APRECIEREA CALITĂȚII DISCIPLINELOR, PE PARCURSUL STUDIILOR

- 97%, utilitatea disciplinelor studiate prin programul de studii masterale.

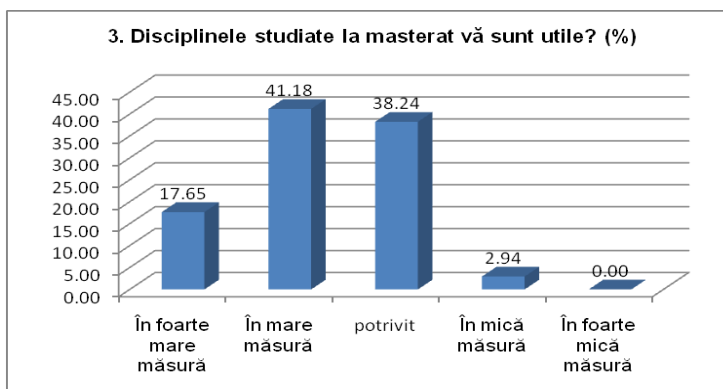

- 72,73% dintre absolvenți apreciază în foarte mare măsură, mare măsură și potrivit că au avut parte de suficiente aplicații practice.

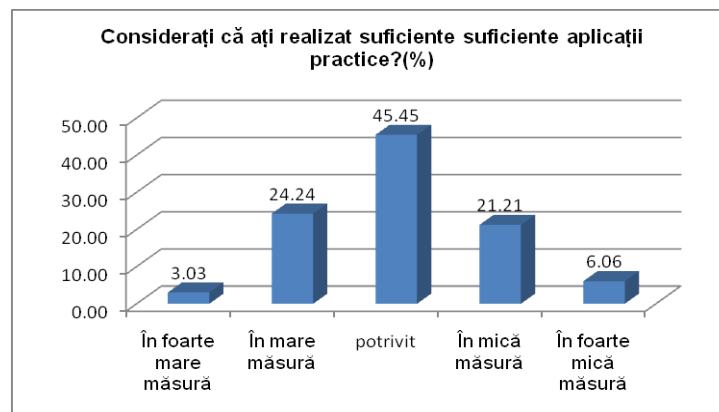

APRECIEREA ASISTENȚEI ACORDATE DE CADRELE DIDACTICE, PE PARCURSUL STUDIILOR

- În proporție de 100%, absolvenții apreciază ca adecvată prestația și asistența cadrelor didactice în timpul studiilor.

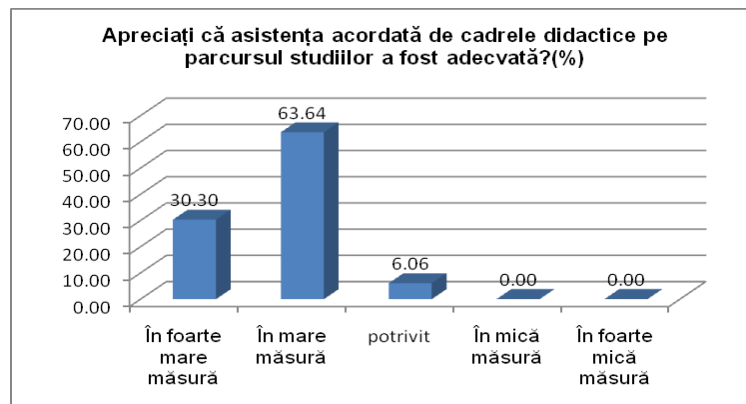

APRECIEREA DISPONIBILITĂȚII STRUCTURILOR FUNCȚIONALE ALE INSTITUȚIEI, PE PARCURSUL STUDIILOR.

- 97% dintre absolvenți se declară satisfăcuți în foarte mare măsură, mare măsură și potrivit, de comunicarea cu secretariatele.

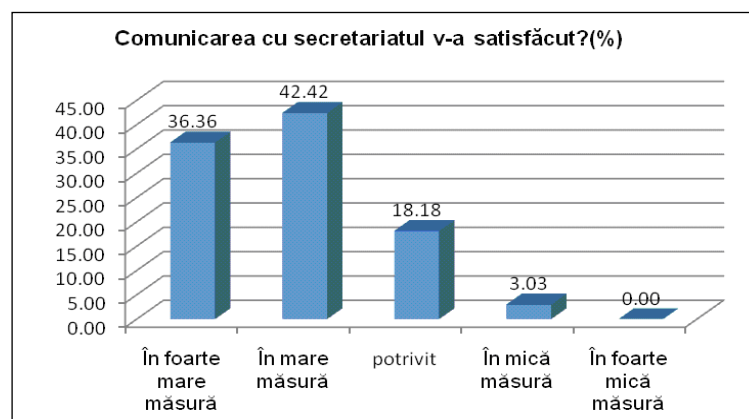

REZULTATE - SINTEZĂ
PRIVIND EVALUAREA INSERTIEI PROFESIONALE
A ABSOLVENȚILOR - nivel de MASTERAT PROGRAMUL DE STUDII
MANAGEMENTUL RESURSELOR UMANE (MRU)
pentru promoția 2011

MRU, 2011, nr chestionare N=34

Insertia absolvenților de masterat este evaluata la un an de la absolvire și urmărește:

- stabilirea nivelului de utilitate și de utilizare a programului de studii în domeniul postului de muncă ocupat
- evoluția profesională a absolvenților
- aprecierea calității disciplinelor, a prestației și asistenței cadrelor didactice, precum și disponibilitatea structurilor funcționale ale instituției, pe parcursul studiilor.

UTILITATEA ȘI UTILIZAREA PROGRAMULUI DE STUDII
ÎN DOMENIUL POSTULUI DE MUNCĂ OCUPAT

Dintre absolvenții programului masterat

- 20,45% afirmă că în urma absolvirii au obținut o avansare, iar
- 29,55% au atribuții și responsabilități superioare
- 16% au o remunerație mai bună
- 13,64% și-au scimbat locul de muncă
- 11,36% au utilizat competențele dobândite pentru a-și deschide o facere proprie
- 6,82% și-au schimbat locul de muncă în urma studiilor
- 2,27% au candidat la doctorat, ca urmare a studierii acestui masterat

APRECIEREA CALITĂȚII DISCIPLINELOR, PE PARCURSUL STUDIILOR

- 97%, utilitatea disciplinelor stufiate prin programul de studii masaterale.
- 72,73% dintre absolvenți apreciază în foarte mare măsură, mare măsură si potrivit că au avut parte de suficiente aplicații practice.

APRECIEREA ASISTENȚEI ACORDATE DE CADRELE DIDACTICE, PE PARCURSUL STUDIILOR

- În proporție de 100%, absolvenții apreciază ca adecvată prestația și asistența cadrelor didactice în timpul studiilor.

APRECIEREA DISPONIBILITĂȚII STRUCTURILOR FUNCȚIONALE ALE INSTITUȚIEI, PE PARCURSUL STUDIILOR.

- 97% dintre absolvenți se declară satisfăcuți în foarte mare măsură, mare măsură si potrivit, de comunicarea cu secretariatele.



Psiholog dr. Georgeta BOARESCU
Director CCOC al Universității "Petru Maior" din Târgu-Mureș